PATVIRTINTA
BĮ Klaipėdos miesto šeimos ir vaiko gerovės centro direktoriaus 2022 m. gruodžio 19 d. įsakymu Nr. TV1-45.
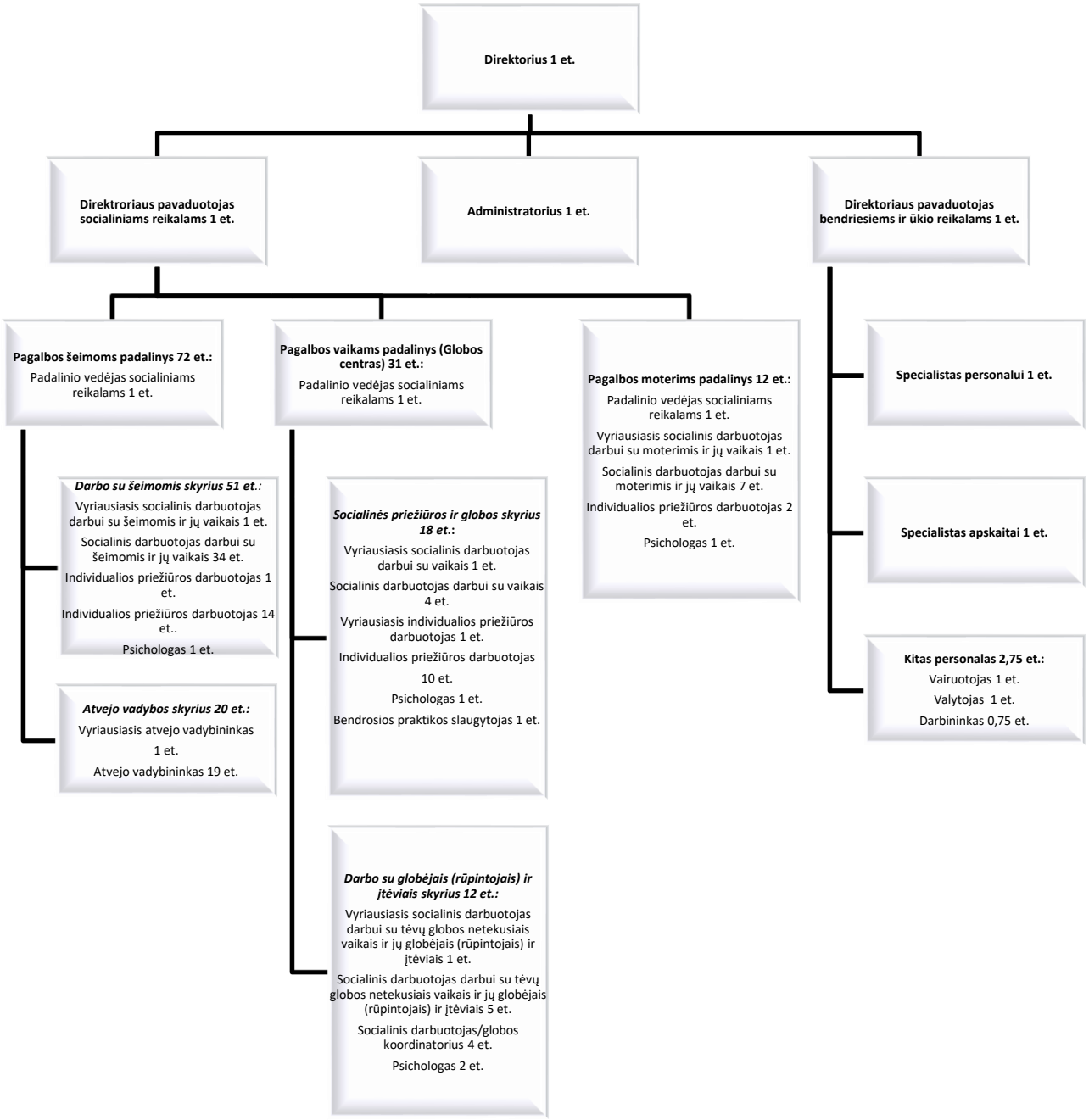
BIUDŽETINĖS ĮSTAIGOS KLAIPĖDOS MIESTO ŠEIMOS IR VAIKO GEROVĖS CENTRO STRUKTŪRA NUO 2023 M. SAUSIO 1 D.